



Fca. Los Ángeles

FICHA DESCRIPTIVA
12461131 NESTLE Condensed Milk LacF 24x397g
CL

REGISTRO
MDFL.65
Pág. 1 de 6

1. Datos Elaborador.

Nombre del Proveedor : NESTLE CHILE S.A.
Dirección: Avenida las Condes N° 11.287, las Condes, Santiago
Razón social : Nestle Chile S.A.
Teléfono: 2-23384000
Rut: 90703000-8
Nombre del Fabricante: NESTLE CHILE S.A. Fca. Los Ángeles
Dirección: Av. L. Bdo. O'Higgins 900
Razón social: Nestle Chile S.A
Teléfono: 043-2311309
Rut: 90703000-8
Nombre del producto: NESTLE Condensed Milk LacF 24x397g CL
Código del producto SKU: 12461131
Food Stuff Id -
Resolución Sanitaria: Resolución N° 0597 del 09.09.1988, Servicio de Salud Bío-Bío.
Responsable de Calidad: Lenka Carvallo
Registro LEEPP : N° 08-01 de Establecimientos Exportadores de Productos de Origen Pecuario.

2. Descripción del producto

Leche condensada azucarada sin Lactosa.

3. Formato

Envase : Tarro de hojalata.
Contenido Neto : 397 g.
Unidades/caja : 24 uni.

Elaborado por:
Juan José Ramírez Molina
Dairy Application Group
Fecha: 07 Agosto 2020

Revisado por:
Dpto. QA: María Bravo Neumann
Dpto. Packaging: Pedro Gutiérrez
Fecha: 07 Agosto 2020

Aprobado por:
Juan José Ramírez Molina
Dairy Application Group
Fecha: 07 Agosto 2020

 <p>Good Food, Good Life</p> <p>Fca. Los Ángeles</p>	<p align="center">FICHA DESCRIPTIVA 12461131 NESTLE Condensed Milk LacF 24x397g CL</p>	<p align="center">REGISTRO MDFL.65 Pág. 2 de 6</p>
---	---	---

Imagen 1.-. Laminado 397g



4. Shelf-life (vida útil).

6 meses.

Conservar en lugar fresco y seco. Mantener en refrigeración después de abierto. Consumir antes de la fecha indicada en el fondo del envase.

Imagen 2.-. Ejemplo codificación.



5. Listado de ingredientes.

Leche parcialmente descremada, azúcar, enzima Lactasa.

<p>Elaborado por: Juan José Ramírez Molina Dairy Application Group Fecha: 07 Agosto 2020</p>	<p>Revisado por: Dpto. QA: María Bravo Neumann Dpto. Packaging: Pedro Gutiérrez Fecha: 07 Agosto 2020</p>	<p>Aprobado por: Juan José Ramírez Molina Dairy Application Group Fecha: 07 Agosto 2020</p>
---	--	--

 Good Food, Good Life Fca. Los Ángeles	FICHA DESCRIPTIVA 12461131 NESTLE Condensed Milk LacF 24x397g CL	REGISTRO MDFL.65 Pág. 3 de 6
---	---	---

6. Etiquetado Nutricional.

INFORMACIÓN NUTRICIONAL		
Porción: 3 cucharaditas (30 g)		
Porciones por envase: 13		
	100g	1 porción
Energía (Kcal)	300	90
Proteínas (g)	7,0	2,1
Grasas Totales (g)	4,0	1,2
H. de C. Disponibles (g)	59,0	17,7
Azúcares Totales (g)	59,0	17,7
Lactosa (g)	0,1	0,03
Sodio (mg)	100	30
		(*)
Calcio (mg)	250	9%
Fósforo (g)	190	7%
(*) % en relación a la Dosis Diaria de Referencia (D.D.R) para mayores de 4 años establecida para Chile.		

7. Características Sensoriales.

Apariencia : Color crema (El color puede oscurecerse a través del tiempo debido a su proceso de deslactosado.

Sabor : Sabor puro a Leche.

Textura : Suave y homogénea.

Aroma : Lácteo.

Sensación residual : Dulce.

Evaluación Sensorial realizada a través de Test IN / OUT

La Leche Condensada azucarada deslactosada se oscurecerse levemente con el paso del tiempo por caramelización de sus azúcares, lo que no afecta su composición nutricional ni tampoco el resultado de tus preparaciones.

Elaborado por: Juan José Ramírez Molina Dairy Application Group Fecha: 07 Agosto 2020	Revisado por: Dpto. QA: María Bravo Neumann Dpto. Packaging: Pedro Gutiérrez Fecha: 07 Agosto 2020	Aprobado por: Juan José Ramírez Molina Dairy Application Group Fecha: 07 Agosto 2020
---	--	--

 Good Food, Good Life Fca. Los Ángeles	FICHA DESCRIPTIVA 12461131 NESTLE Condensed Milk LacF 24x397g CL	REGISTRO MDFL.65 Pág. 4 de 6
---	---	---

8. Especificaciones de envase.

Envase Primario	
Envase	Hojalata estañada.
Estañado del cuerpo	E2/1.
Espesor de cuerpo hojalata	0,15 mm.
Fondo	Diámetro 70mm E2 0,17mm
Espesor de tapa	0,17 mm ± 0,01 E4/1
Peso de la Tapa	8,05 G +/- 0,5
Envase Secundario	
Caja	Cartón corrugado B14KR

Imagen 3.- Cartón Corrugado.

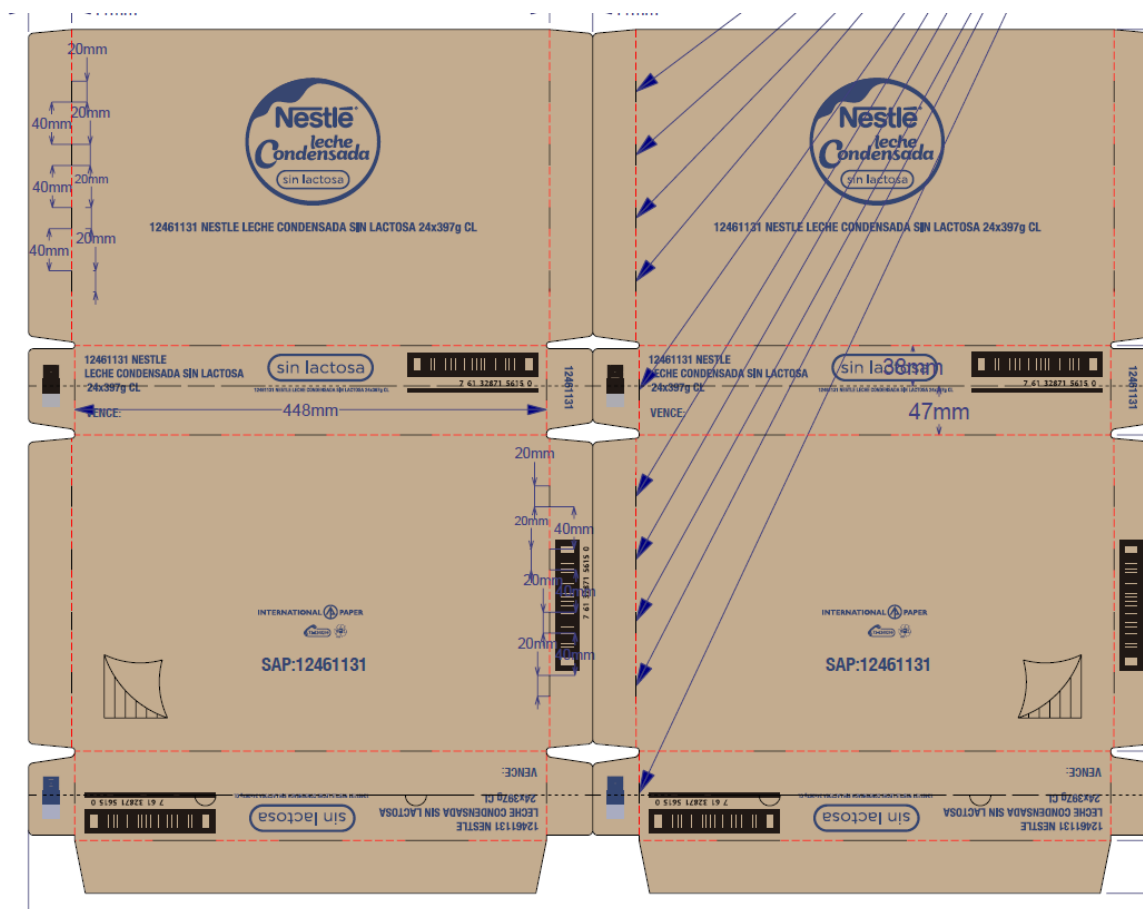

Elaborado por: Juan José Ramírez Molina Dairy Application Group Fecha: 07 Agosto 2020	Revisado por: Dpto. QA: María Bravo Neumann Dpto. Packaging: Pedro Gutiérrez Fecha: 07 Agosto 2020	Aprobado por: Juan José Ramírez Molina Dairy Application Group Fecha: 07 Agosto 2020
---	--	--

 Good Food, Good Life Fca. Los Ángeles	FICHA DESCRIPTIVA 12461131 NESTLE Condensed Milk LacF 24x397g CL	REGISTRO MDFL.65 Pág. 5 de 6
---	---	---

9. Especificaciones Microbiológico.

Marco Regulatorio / Regulatory Framework

- Reglamento Sanitario de los Alimentos DTO. N° 977/96 (D.OF. 13.05.97)

1.6.- LECHES CONDENSADAS AZUCARADAS Y MANJAR (DULCE DE LECHE)¹⁵²

Parámetro	Plan de muestreo		Límite por gramo			
	Categoría	Clases	n	c	m	M
Mohos	5	3	5	2	10	10 ²
Levaduras	5	3	5	2	10	10 ²

10. Especificaciones Fisicoquímicas

- % Materia Grasa : Mín. 4,05
- % Sacarosa : Mín. 47,8
- % Lactosa : Min. 0.1
- % Sólidos Totales : Mín. 72
- pH : Mín. 5,8
- Viscosidad : Mín. 12 STV.

11. Especificación del Producto / Normas.

- Reglamento Sanitario de los Alimentos (RSA)
- Manual de Aplicación Etiquetado Nutricional de los Alimentos. Ministerio de Salud Chile – 1998.
- Norma Chilena NCH 1650-01 “Productos Alimenticios Envasados – Contenido Neto. Parte 1 Requisitos” y NCH 1650-02 “Productos Alimenticios Envasados – Contenido Neto. Parte 2 Determinación del Contenido Neto.

Elaborado por: Juan José Ramírez Molina Dairy Application Group Fecha: 07 Agosto 2020	Revisado por: Dpto. QA: María Bravo Neumann Dpto. Packaging: Pedro Gutiérrez Fecha: 07 Agosto 2020	Aprobado por: Juan José Ramírez Molina Dairy Application Group Fecha: 07 Agosto 2020
---	--	--

12. Esquema de Fabricación.

