

lucchetti**LUCCHETTI CHILE S.A.**

FICHA TÉCNICA

SPAGHETTI 5 LUCCHETTI 400 G**1. ANTECEDENTES GENERALES PROVEEDOR**

1.1] Nombre del Proveedor	LUCCHETTI CHILE S.A.		
1.2] Dirección	AV. VICUÑA MACKENNA N°2600, MACUL		
1.3] Nombre del Elaborador/Envasador	LUCCHETTI CHILE S.A.		
1.4] Dirección	AV. VICUÑA MACKENNA N°2600, MACUL		
1.5] Razón social	LUCCHETTI CHILE S.A.		
1.6] Certificaciones de Calidad			
Sistema de Calidad	SI/NO (N°)	Certificado (si/no)	Fecha de Expiración
HACCP	SI	SI	Junio 2020
BPM	NO	NO	NO
ISO 9000:2001	NO	NO	NO
IFS	SI	SI	Junio 2020
1.7] Teléfono	56 2 2586 5800		
1.8] Rut	76.412.854-0		
1.9] e-mail contacto	amorchio@tmluc.com		

2. ANTECEDENTES GENERALES PRODUCTO

2.1] Nombre del producto	SPAGHETTI 5 LUCCHETTI 400 G
2.2] Marca	LUCCHETTI
2.3] Grado del producto	Alimenticio
2.4] Origen del Producto (País)	Chile
2.5] Resolución Sanitaria	N° 010527 del 16/12/82
2.6] Resolución propia del país de elaboración	NA
2.7] Resolución Importación ó Genérica	NA
2.8] Contacto Comercial	abakal@tmluc.com
2.9] Responsable de Calidad	Ana Morchio
2.10] Fecha	Diciembre 2019
2.11] Declaración de Peso / Volumen	400 G

3. DESCRIPCION DEL PRODUCTO

3.1] Ingredientes	Sémolas de trigos duros seleccionados, niacina, hierro (sulfato ferroso), tiamina y riboflavina. Contiene gluten.
-------------------	--

lucchetti**LUCCHETTI CHILE S.A.**

FICHA TÉCNICA

SPAGHETTI 5 LUCCHETTI 400 G

Fotografía del producto

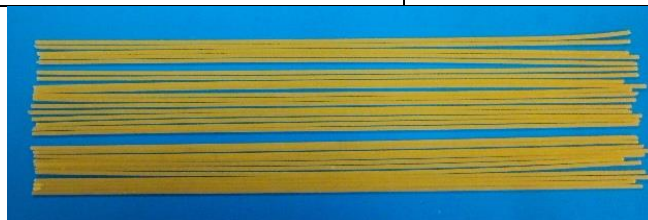

3.3] Condiciones de Almacenamiento

El producto envasado debe almacenarse en bodega limpia, seca y fresca a temperatura ambiente (18°C aprox.) y a una humedad relativa de 65% aprox. No debe almacenarse a piso ni apegada a los muros.

No almacenar junto con cereales, arroz, legumbres, harinas, comida de animales, productos de limpieza o perfumados.

3.4] Modo de Preparación

- Vierta el contenido del envase en 4 litros de agua hirviendo
- Agregue sal a gusto y revuelva de vez en cuando durante 8 minutos
- Una vez completado el tiempo de cocción, retire la pasta del fuego y escurra
- Sirva inmediatamente

3.5] Duración (vida útil)

48 meses**4. EMPAQUE**

4.1] Tipo de Envase

lucchetti**LUCCHETTI CHILE S.A.**

FICHA TÉCNICA

SPAGHETTI 5 LUCCHETTI 400 G

Primario	Film laminado PP
Secundario	Film Termo contraíble
4.2] Tipo de Impresión	Ocho colores sin barniz
4.3] Restricciones de Impresión	No
4.4] Códigos de barra	EAN 13: 780 2500 000053 DUN 14: 2780 2500 000050
4.5] Rotulación	De acuerdo al art. 107 del R.S.A
4.6] Contenido Neto (+/- rango variación)	400 g neto según NCh de Pesos Netos N° 1650
Contenido Drenado (+/- rango variación)	NA
4.7] Codificación de Fechado	Según decreto N° 977/96 del Reglamento Sanitario de Alimentos chileno, Párrafo II de la Rotulación y Publicidad, artículo 107 y 109.
4.8] Adjuntar Plano del Producto	Esta incorporado en el diseño
4.9] Características especiales del envase	Barrera a la humedad y al oxígeno, buena sellabilidad de alta transparencia
4.10] Presentación	Envase individual de 400 g neto

lucchetti

LUCCHETTI CHILE S.A.

FICHA TÉCNICA
SPAGHETTI 5 LUCCHETTI 400 G

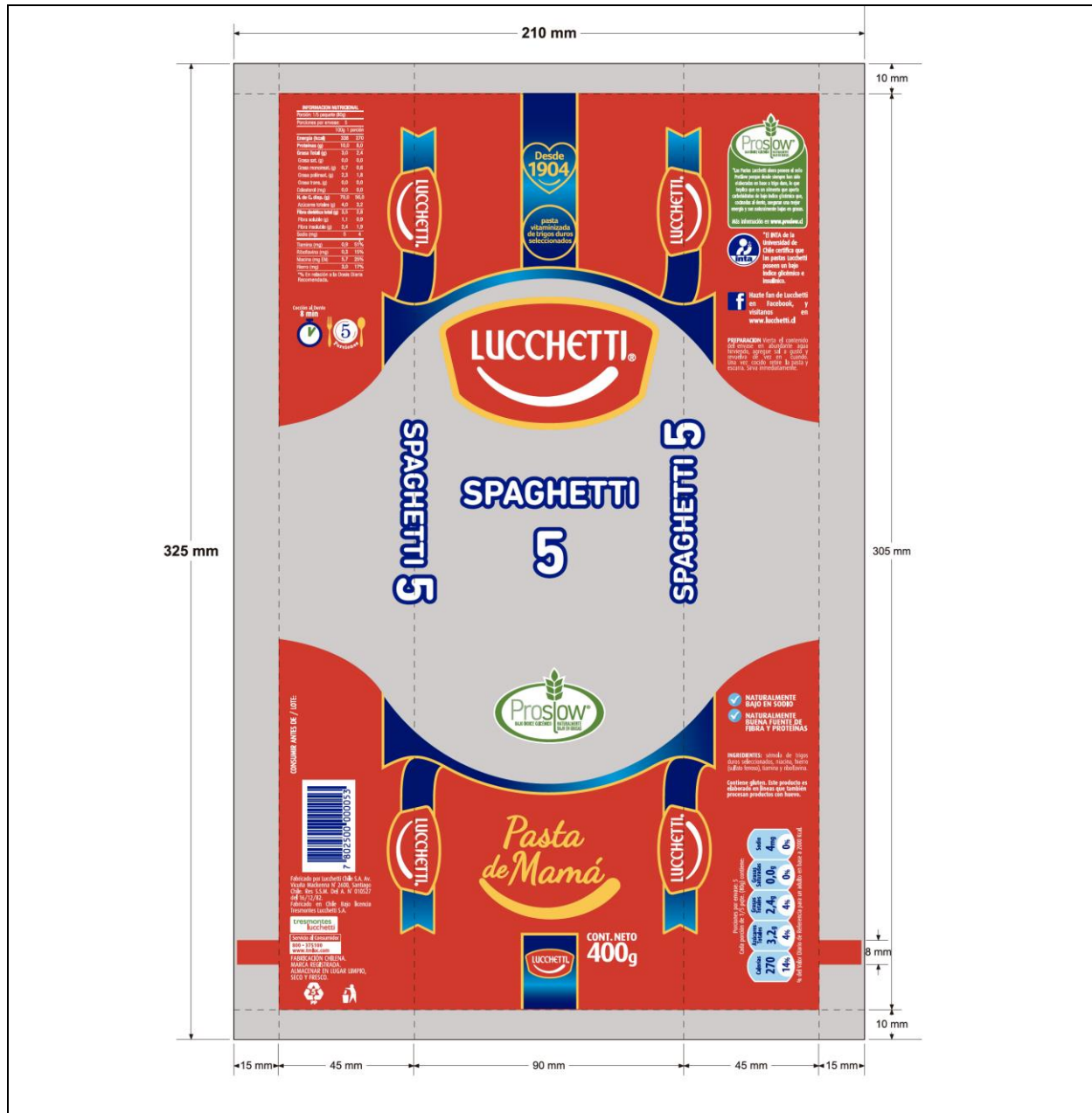

Análisis	Valor	Rango
Defectos		
Peso neto / volumen	400 gramos	- 12gramos
Dimensiones (Largo, ancho, alto, espesor)	Largo: 250 mm	+/- 10 mm
Unidades por envase		

lucchetti**LUCCHETTI CHILE S.A.**

FICHA TÉCNICA

SPAGHETTI 5 LUCCHETTI 400 G

Análisis	Valor	Unidad
pH	NA	-
% humedad	13,5 máximo	%
°Brix	NA	-
Vacío	NA	MP
Sal	NA	%
Hg	NA	%
Sn	NA	Mg/Kg Máx.
Pb	NA	Mg/kg máx.
Arsénico	NA	Mg/kg máx.

Análisis	n	c	m	M	Unidad
Coliformes totales	5	2	10	10×10^2	Ufc/g
<i>S. aureus</i>	5	1	10	10×10^2	Ufc/g
<i>Salmonella</i>	5	0	0	----	
<i>Mohos</i>	5	1	10×10^2	10×10^3	Ufc/g

Color	Amarillo ámbar homogéneo.
Apariencia	Superficie compacta y homogénea. Exento de partículas de afrecho groseras.
Textura	Firme a la mordida, resistente a la compresión, la masa masticada se mantiene unida
Sabor	Característico a pasta fresca, ausencia de sabores extraños o enmohecidos
Aroma	Intenso y característico al producto, exento de aromas extraños.
Descripción del producto final	Pasta seca diseñada como base de plato principal, requiere cocción previa. Puede servirse caliente acompañada con salsas o fría como ensalada. Enriquecida con vitaminas del complejo B y hierro según lo establece el Reglamento Sanitario de Alimentos chileno. Producto naturalmente bajo en sodio y grasas, sin aditivos artificiales.

lucchetti**LUCCHETTI CHILE S.A.**

FICHA TÉCNICA

SPAGHETTI 5 LUCCHETTI 400 G

INFORMACION NUTRICIONAL		
Porcion : 1/5 paquete (80 g)		
Porciones por envase: 5		
Descriptores	Por 100 g	Por porción
Energia (kcal)	338	270
Proteinas (g)	10,0	8,0
Grasa Total (g)	3,0	2,4
Grasa Sat. (g)	0,0	0,0
Grasa Monoinsat.(g)	0,7	0,6
Grasa Poliinsat. (g)	2,3	1,8
Grasa Trans (g)	0,0	0,0
Colesterol (mg)	0,0	0,0
<i>Hidratos de Carbono Disponible(g)</i>	70,0	56,0
Azucares totales (g)	4,0	3,2
Fibra dietética total (g)	3,5	2,8
Fibra soluble (g)	1,1	0,9
Fibra Insoluble (g)	2,4	1,9
Sodio (mg)	5,0	4,0

Tiamina (mg)	0,9	51%
Riboflavina (mg)	0,3	15%
Niacina (mg EN)	5,7	25%
Hierro (mg)	3,0	17%

(*) % en relación a la Dosis Diaria Recomendada