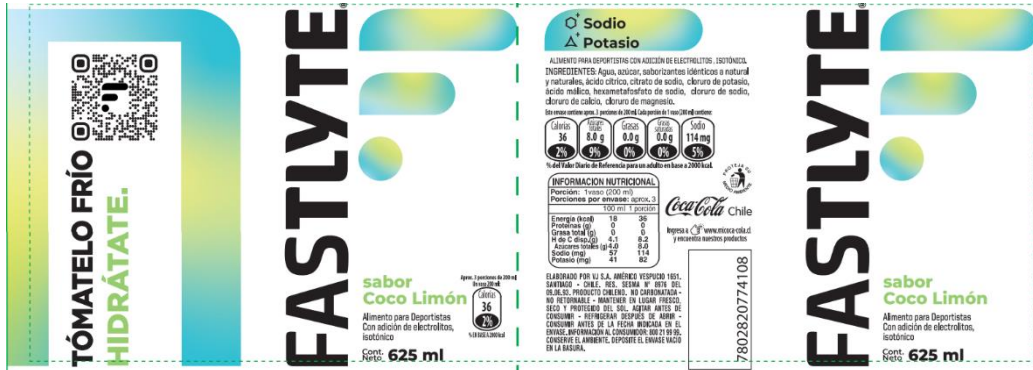

ETIQUETA

CATEGORÍA:
ABARR.LÍQUIDOS-BEBIDAS NO ALCOHÓLICAS
INGREDIENTES:
 Agua, azúcar, saborizantes idénticos a natural y naturales, ácido cítrico, citrato de sodio, cloruro de sodio, ácido málico, hexametafosfato de sodio, cloruro de sodio, cloruro de calcio, cloruro de magnesio.

PRODUCTO FINAL:

GTIN	DESCRIPCIÓN	CONTENIDO (ML)
7802820774108	BEBIDA FASTLYTE SABOR COCO LIMÓN - BOTELLA 625 ML	625

FORMATOS DISPONIBLES:
 BOT. PLÁST 625 ML

ENVASE /EMBALAJE:
 PLÁSTICO DESECHABLE

INFORMACIÓN NUTRICIONAL

Este envase contiene aprox. 3 porciones de 200 ml. Cada porción de 1 vaso (200 ml) contiene:



% del Valor Diario de Referencia para un adulto en base a 2000 kcal.

INFORMACION NUTRICIONAL

 Porción: 1 vaso (200 ml)
 Porciones por envase: aprox. 3

	100 ml	1 porción
Energía (kcal)	18	36
Proteínas (g)	0	0
Grasa total (g)	0	0
H de C disp.(g)	4.1	8.2
Azúcares totales (g)	4.0	8.0
Sodio (mg)	57	114
Potasio (mg)	41	82

VIDA ÚTIL:
 8 MESES

ENVASE /EMBALAJE:
 PLÁSTICO DESECHABLE

CONSUMO:
 CONSUMIDOR HUMANO DIRECTO,
 TODO TIPO DE CONSUMIDOR.

CONDICIONES DE ALMACENAMIENTO:
 REFRIGERAR DESPUES DE ABRIR,
 MANTENER EN LUGAR FRESCO,
 SECO Y PROTEGIDO DEL SOL.

FECHA DE VENCIMIENTO:
 CONSUMIR ANTES DE LA FECHA
 INDICADA EN EL ENVASE.

FABRICACION:
 ELABORADO POR VJ. S.A. AMERICO
 VESPUCCIO 1651. SANTIAGO – CHILE.
 RES. SESMA N° 8976 DEL 09.06.93.
 PRODUCTO CHILENO.

ATENCIÓN AL CLIENTE:
 800 21 9999