

# FICHA DE PRODUCTO



**NOMBRE DEL PRODUCTO: DETERGENTE FLORES SILVES TRES 3LT IMPEKE**

## INFORMACIÓN COMERCIAL

### DESCRIPCIÓN

Detergente Líquido Impeke, desarrollado con tecnología Biocomplex: \*fórmula biodegradable certificada por el Dictuc que disminuye el impacto en el ecosistema, posee activos que dan un resultado eficaz ante manchas difíciles (tierra seca, leche con chocolate, salsa de tomate) y \*\* eficiente en aguas duras, según estudio de lavado realizado vs la competencia. Fórmula Hipoalergénica testeada dermatológicamente en Clínica Orlandi. Envase con 100% material reciclado y reciclable que contribuye a disminuir el plástico circulante en el planeta. Rinde 37 lavados.

### INFORMACIÓN DEL PRODUCTO

|                            |                |
|----------------------------|----------------|
| EAN 13                     | 7806810012744  |
| DUN14                      | 17806810012741 |
| DUN INTERMEDIO             |                |
| CÓDIGO                     | 1101274        |
| FRACCIONAMIENTO            | 4              |
| SUBFRACCIONAMIENTO         |                |
| GRUPO / FAMILIA            | FK480          |
| COMPRADO / MANUFACTURADO   | Manufacturado  |
| PAÍS ORIGEN                | CHL            |
| ORIGEN FABRICACIÓN         |                |
| PARTIDA ARANCELARIA        | *              |
| DURACIÓN DEL PRODUCTO(...) | 2              |

### CARACT. TÉCNICAS

Variedad Flores Silvestres  
Con neto: 3lt  
Fraccionamiento: 4

### RECOMENDACIONES DE U...

Para lavado en maquinas automáticas de carga frontal o superior.  
Lavadoras hasta 8 kilos: Utilice 1/3 taza 80 mL.  
Lavadoras sobre 8 kilos o ropa muy sucia: Dosisfique 100 mL (1/2 taza).  
Para lavado a mano: agregue detergente en el agua (1/3 taza en 8 litros de agua), deje su ropa en remojo de 3 a 5 minutos.  
Para obtener mejores resultados sobre

### COMPONENTES



### IMAGEN DEL PRODUCTO



### DIMENSIONES GENERALES DEL PRODUCTO

|       | Con Packaging | Sin Packaging |
|-------|---------------|---------------|
| Largo | 105           | 0             |
| Ancho | 145           | 0             |
| Alto  | 325           | 0             |
| Peso  | 3141          | 3000          |

### LISTA DE COMPONENTES

|            |
|------------|
| 1 TAPA     |
| 2 ASA      |
| 3 ENVASE   |
| 4 ETIQUETA |

### LISTA DE PARTES

| N | Código SP | Descripción       | Alto(mm) | Ancho(mm) | Largo(mm) | Espesor(mm) | Material | Peso(gr) | Color          | Terminación |
|---|-----------|-------------------|----------|-----------|-----------|-------------|----------|----------|----------------|-------------|
| 1 |           | TAPA              | 18       | 50        | 50        |             | 0 5PP    |          | 6 SIN COLOR    | -           |
| 2 |           | ASA               | 0        | 0         | 0         |             | 0 1PET   |          | 0 TRANSPARENTE | -           |
| 3 |           | ENVASE            | 320      | 140       | 100       |             | 0 1PET   | 101      | TRANSPARENTE   | -           |
| 4 |           | ETIQUETA ADHESIVA | 108      | 198       | 0         |             | 0 5PP    | 0.5      | COLOR          | -           |

### NOTAS:

NOMBRE DEL PRODUCTO: DETERGENTE FLORES SILVES TRES 3LT IMPEKE

SERIOGRAFÍA U OTROS DETALLES DEL PRODUCTO TERMINADO

NOT  
APPLY

NOTAS:

# FICHA DE PRODUCTO





**NOMBRE DEL PRODUCTO: DETERGENTE FLORES SILVES TRES 3LT IMPEKE**

**ESPECIFICACIONES PACKAGING**

| PACKAGING UNITARIO  | DESCRIPCIÓN MATERIAL DE ENVASE |   |
|---|--------------------------------|---|
|  | Packaging Material             |   |
|   | Reciclable                     | 0 |
|   | Largo(cm)                      | 0 |
|   | Ancho (cm)                     | 0 |
|   | Alto (cm)                      | 0 |
|   | Peso(gr.)                      | 0 |



|   |   |  |                             |
|---|---|--|-----------------------------|
|  | <b>Código PT/Internal code:</b> 1101274     | <b>Producto/Product Name:</b> DETERGENTE FLORES SILVESTRES 3 LT - IMPEKE                           |                             |
|   | <b>DUN 14:</b> 17806810012741               | <b>EAN 13:</b> 7806810012744   | <b>Fecha/Date:</b> 09.11.22 |
|   | <b>Código MP/MP code:</b> 5401174 / 5401175 | <b>Dimensiones/Dimensions (large x width x high):</b> 108 x 198 / 105 x 100 mm                     |                             |
|   | <b>Sustrato/Printing material:</b> BOPP     | <b>Alta:</b>  |                             |
|   | <b>Diseñador/Designer:</b> ALEJANDRO PEREZ  |  |                             |
|   |   |  |                             |

**NOTAS:**

# FICHA DE PRODUCTO



**NOMBRE DEL PRODUCTO: DETERGENTE FLORES SILVES TRES 3LT IMPEKE**

## INFORMACIÓN LOGÍSTICA

### CAJA INNER

### INFORMACIÓN CAJA INNER

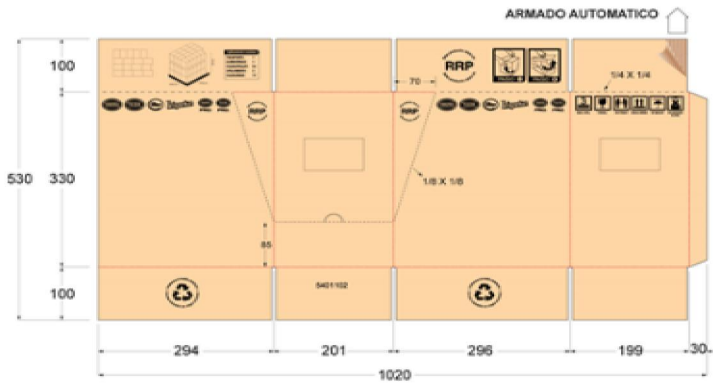

|                       |       |
|-----------------------|-------|
| Cód. Caja             | cREAR |
| Tipo Caja (RRP SI/NO) | 17C   |
| Largo(mm)             | 300   |
| Ancho (mm)            | 205   |
| Alto (mm)             | 335   |
| Peso Caja (kg)        | 0.45  |
| Peso Neto (kg)        | 13.00 |
| Peso Bruto (kg)       | 13.45 |

### INFORMACION DEL PALETIZADO

|      |    |
|------|----|
| Base | 15 |
| Alto | 3  |

## ETIQUETA INTERIOR



## NOTAS:

# FICHA DE PRODUCTO



**NOMBRE DEL PRODUCTO: DETERGENTE FLORES SILVES TRES 3LT IMPEKE**

**ESPECIFICACIONES DE ENVÍO**

## Shipping mark

• Applies if the supplier confirms that the box is made from recycled material (not virgin raw material)

FRAGILE NO PISAR HACIA ARRIBA NO MOJES

This four items has to be printed in the two faces in the inner box as this indications.

7

This indicator shows the max. amount of boxes, that can be piled up for this items. This number has to be calculated in the following form: 135 cms divided the height from the box. The number has to be rounded down.

| DETERGENTE FLORES SILVESTRES 3 LT - IMPEKE  |           |               |           |                                   |           |               |           |
|---|-----------|---------------|-----------|-----------------------------------|-----------|---------------|-----------|
| <b>CHILE</b>                                |           |               |           | <b>COLOMBIA</b>                   |           |               |           |
| Main Mark (1)                               | Side Mark | Main Mark (2) | Side Mark | Main Mark (1)                     | Side Mark | Main Mark (2) | Side Mark |
| PO No.: OC                                  |           |               |           | PO No.: OC                        |           |               |           |
| Product Code: ...Units                      |           |               |           | Product Code:                     |           |               |           |
| Quantity:                                   |           |               |           | Quantity: ..Units                 |           |               |           |
| N.W:  |           |               |           | N.W:                              |           |               |           |
| G.W:  |           |               |           | G.W:                              |           |               |           |
| Port Departure:                             |           |               |           | Port Departure:                   |           |               |           |
| Port Destination: Valparaiso or San Antonio |           |               |           | Port Destination:                 |           |               |           |
| Importado por VIRUTEX ILKO S.A              |           |               |           | Importado por Ilko Arcoaseo S.A.S |           |               |           |
| Rut 93550000-1                              |           |               |           | NIT 800.228.878-1                 |           |               |           |
| Chile                                       |           |               |           | MOSQUERA, CUNDINAMARCA - COLOMBIA |           |               |           |
| Hecho en Chile                              |           |               |           | Hecho en Chile                    |           |               |           |
| <b>MEXICO</b>                               |           |               |           | <b>PERU</b>                       |           |               |           |
| Main Mark (1)                               | Side Mark | Main Mark (2) | Side Mark | Main Mark (1)                     | Side Mark | Main Mark (2) | Side Mark |
| PO No.: OC                                  |           |               |           | PO No.: OC                        |           |               |           |
| Product Code:                               |           |               |           | Product Code:                     |           |               |           |
| Quantity: ..Units                           |           |               |           | Quantity: ..Units                 |           |               |           |
| N.W:  |           |               |           | N.W:                              |           |               |           |
| G.W:  |           |               |           | G.W:                              |           |               |           |
| Port Departure:                             |           |               |           | Port Departure:                   |           |               |           |
| Port Destination: MANZANILLO                |           |               |           | Port Destination: CALLAO          |           |               |           |
| Importado por VIRUTEX ILKO S.A DE C.V       |           |               |           | Importado por ILKO PERU S.A.C     |           |               |           |
| NIT VIR050923D68                            |           |               |           | Ruc 20289907743                   |           |               |           |
| MANZANILLO MEXICO                           |           |               |           | LIMA PERU                         |           |               |           |
| Hecho en Chile                              |           |               |           | Hecho en Chile                    |           |               |           |

**NOTAS:**

# FICHA DE PRODUCTO



**NOMBRE DEL PRODUCTO: DETERGENTE FLORES SILVES TRES 3LT IMPEKE**

**INFORMACIÓN CONTROL DE CALIDAD**



## HOJA DE DATOS DE SEGURIDAD

Fecha de versión: 25/10/2022 RDH-1245/2021 Versión: 00

### SECCIÓN 1: IDENTIFICACIÓN DEL PRODUCTO QUÍMICO Y DE LA EMPRESA

|  |   |
|--|---|
| Nombre Comercial del Producto Químico:                               | DETERGENTE LIQUIDO IMPEKE FLORES SILVESTRES         |
| Usos Recomendados  | Lavado de Ropa                                      |
| Proveedor en Chile   | Virutex Ilko S.p.A.                                 |
| Dirección del proveedor  | Cerino a Mapocho N° 1875, Cerillos, Santiago, Chile |
| Correo electrónico del proveedor                                     | www.virutexilko.cl                                  |
| Número de teléfono del proveedor                                     | (56) 2 22700100                                     |
| NÚMERO DE TELÉFONO DE EMERGENCIA EN CHILE (QUÍMICA Y/O TOXICOLÓGICA) | (56) 2 - 2633880, 24 HRS LOS 365 DÍAS DEL AÑO.      |
| Información del fabricante   | Virutex Ilko S.p.A.                                 |

### SECCIÓN 2: IDENTIFICACIÓN DE LOS PELIGROS

|                         |  |
|-------------------------|--|
| Clasificación Según SGA | Para la mezcla:<br>Iritación ocular - Categoría 2<br>Sensibilizante cutáneo Subcategoría 2.  |
| Etiqueta SGA            |  |
| Palabra de advertencia  | Atención.  |
| Indicaciones de peligro | H317 Puede provocar una reacción alérgica en la piel.<br>H318 Provoca irritación ocular grave.   |
| Consejos de Prudencia   | P264 Lavarse concienzudamente tras la manipulación.<br>P280 Llevar guantes/previa(s) gafas/máscara de protección.<br>P305 + P351 + P338 EN CASO DE CONTACTO CON LOS OJOS: Enjuagar con agua cuidadosamente durante varios minutos. Quitar las lentes de contacto cuando estén presentes y pueda hacerse con facilidad. Prosiguir con el lavado.P317 + P313 Si persiste la irritación ocular: Consultar a un médico.<br>P302 EN CASO DE CONTACTO CON LA PIEL:P352 Lavar con abundante agua. P321 Se necesita un tratamiento específico (ver etiquetas).<br>P332 + P313 En caso de irritación cutánea: Consultar a un médico.<br>P333 + P313 En caso de irritación o erupción cutánea: Consultar a su médico. P362 Quitar las prendas contaminadas. P364 y Lavar la antes de volver a usar.<br>P501 Eliminar el contenido/ el recipiente de acuerdo a normativa vigente. |

Página: 1/7

**NOTAS:**

HOJA  
6 de 6